

Notifier

Manuel

Sommaire

Introduction

Installation

Configuration

Web Access

Notifier

Introduction

Le Hosted-Xchange Notifier est un outil qui fait de Hosted-Xchange Web Access le programme Mail standard et qui vous indique ainsi l'arrivée de messages E-mail.

Pour l'utilisation de Hosted-Xchange Notifier, il y a besoin de Windows 7, 8 ou 10.

Après l'installation de Hosted-Xchange Notifier, un symbole apparait dans la barre des tâches et il vous informe de la présence d'E-mails non lus sans avoir besoin d'ouvrir Hosted-Xchange Web Access dans un browser.

Les nouveaux messages E-mails en arrivée seront représentés par un court extrait de leur contenu et si vous le désirez par une tonalité d'information.

Un double clic su le symbole permet d'ouvrir Hosted-Xchange Web Access.

Si dans le browser vous cliquez sur hyperlink "mailto", Hosted-Xchange Web Access s'ouvrira automatiquement en guise de programme E-mail standard.

Installation

Vous pouvez télécharger directement le logiciel Notifier sur Internet.

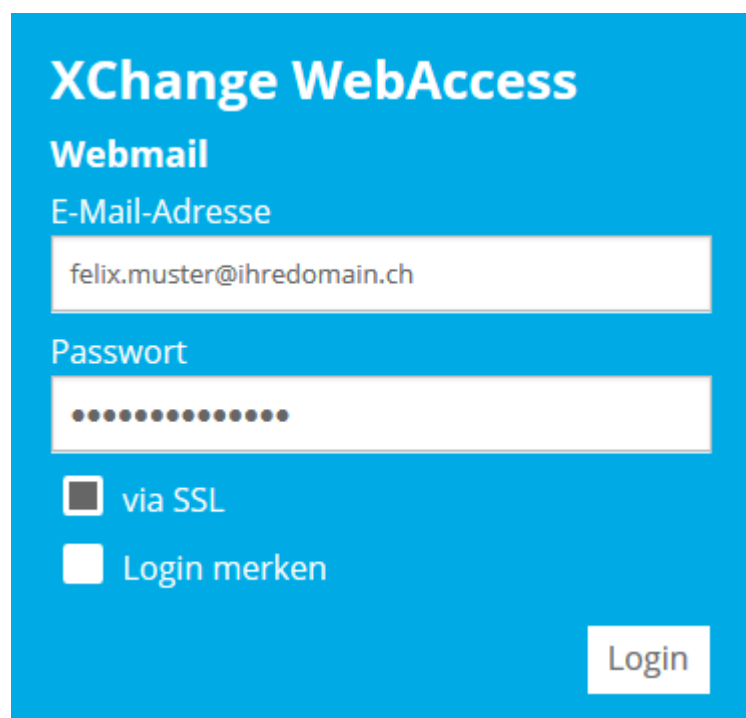

Pour cela, loguez-vous avec votre adresse E-mail et votre mot de passe dans le Hosted-Xchange Web Access au moyen de notre [page Web](#).

Pour cela vous devez donner votre **adresse E-mail** et le **mot de passe** et sélectionner **Login**.

Sélectionnez **Home** -> **Webland Notifier**.

 **Verfassen**  **Neu**

 **Felix Muster**

Posteingang

Entwürfe

Gesendete Objekte

Spam

- [Webland Outlook Sync](#)
- [Webland Notifier](#)
- [Weitere Apps](#)

Cliquez sur le lien **Télécharger**.

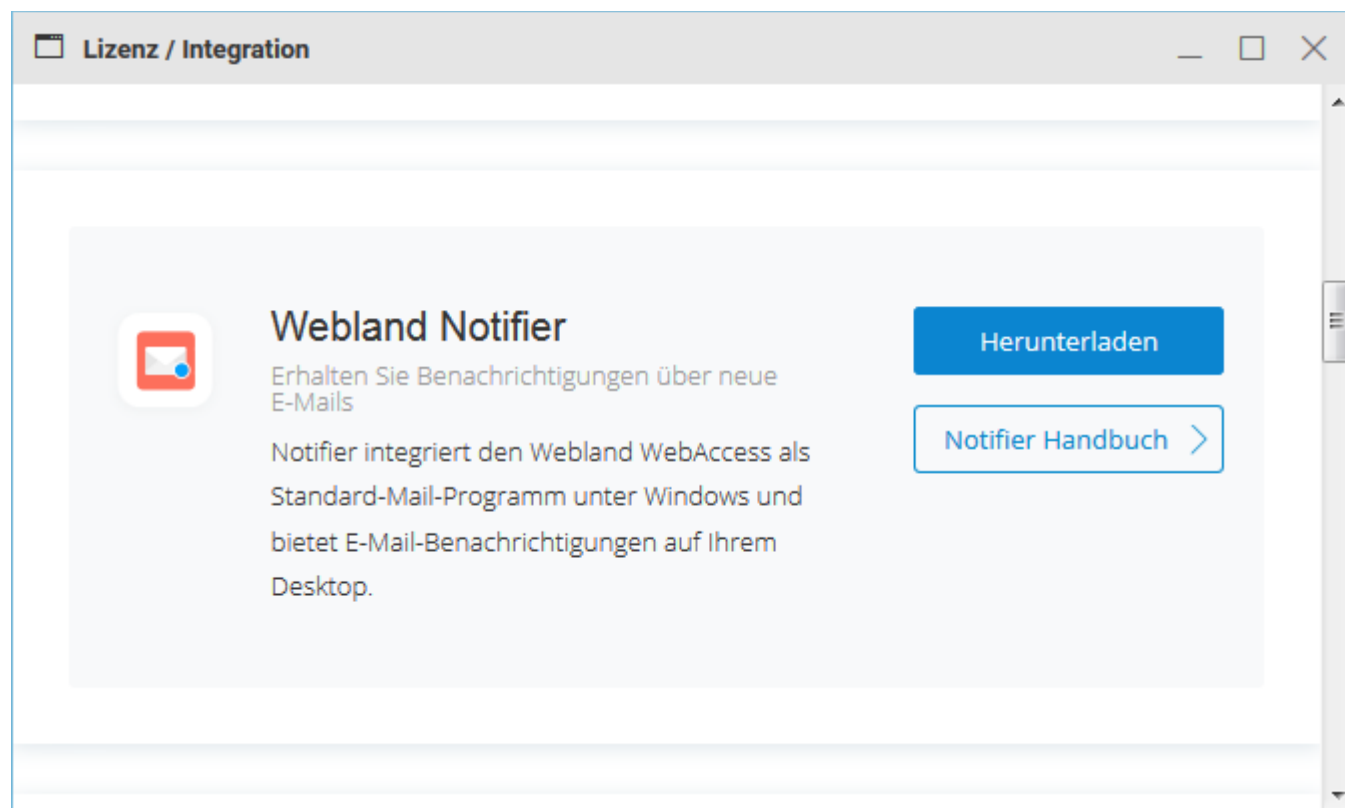

Sélectionnez **Continuer**.

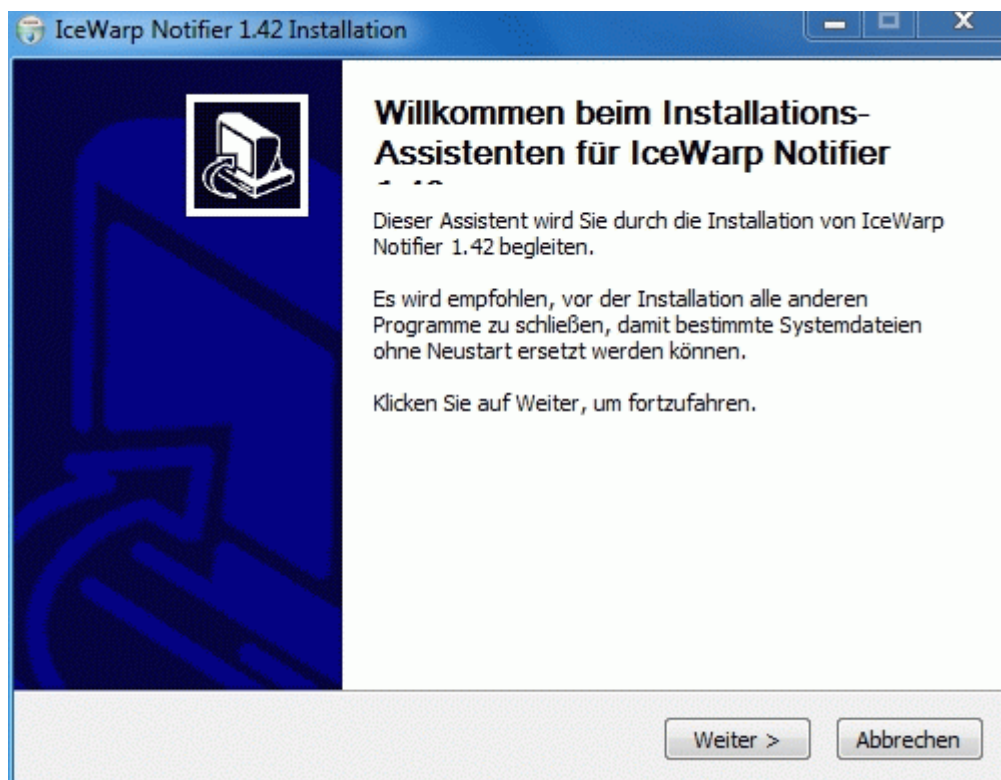

Sélectionnez **Accepter**.

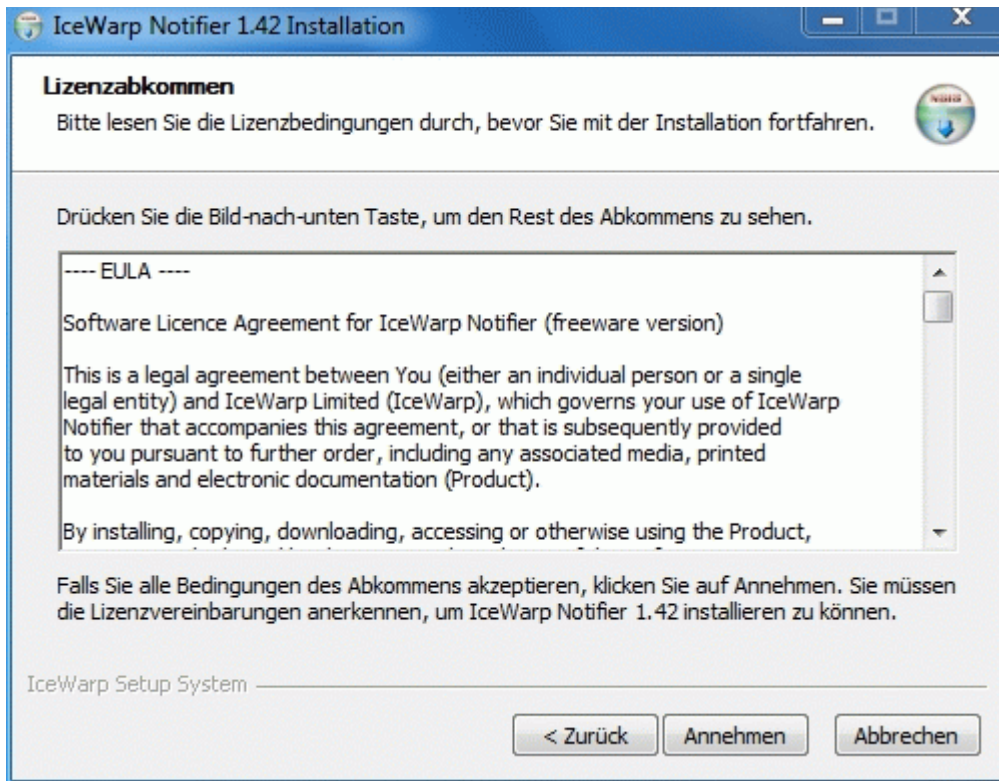

Sélectionnez **Continuer**.

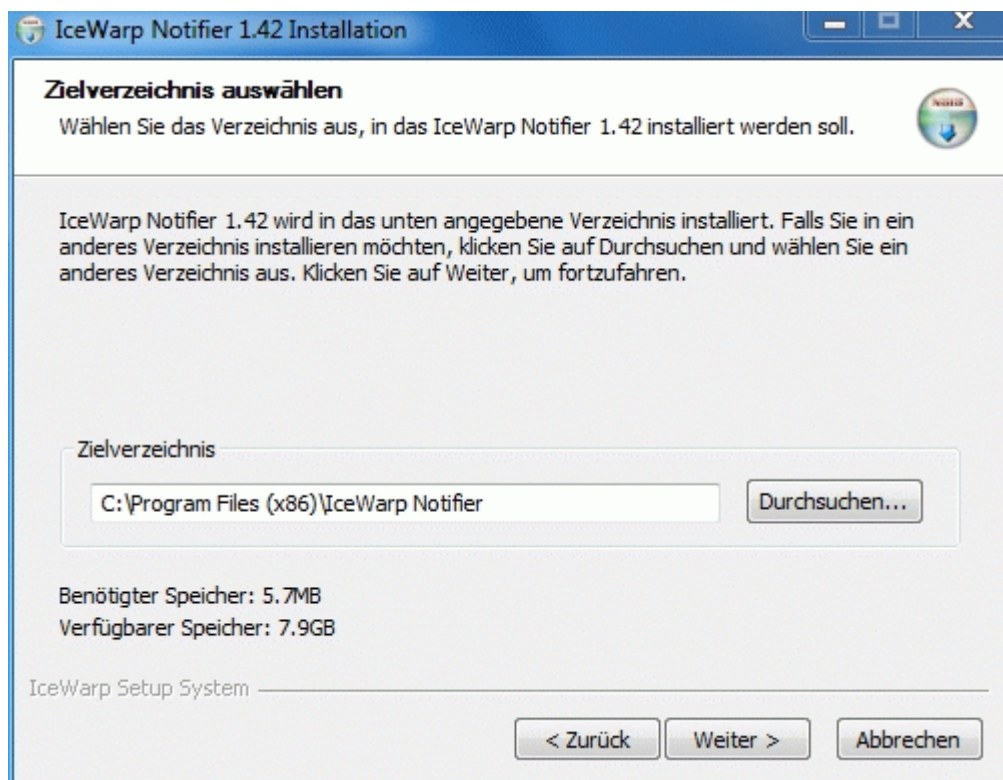

Sélectionnez **Installer**.

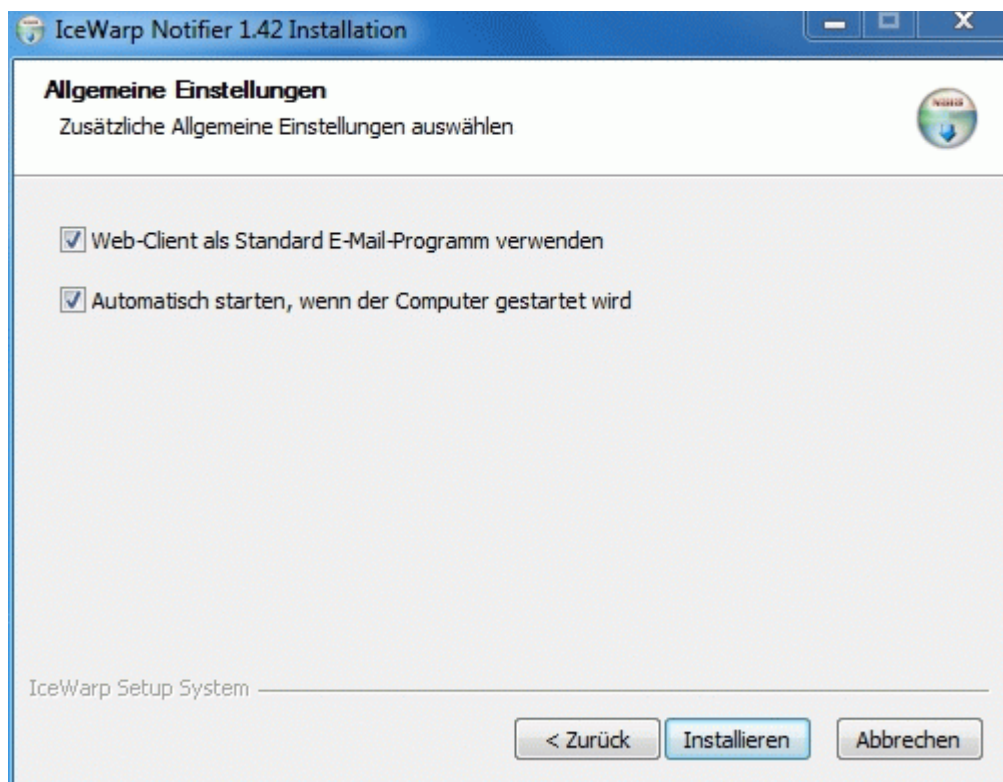

L'installation est terminée.

Sélectionnez **Terminer**.

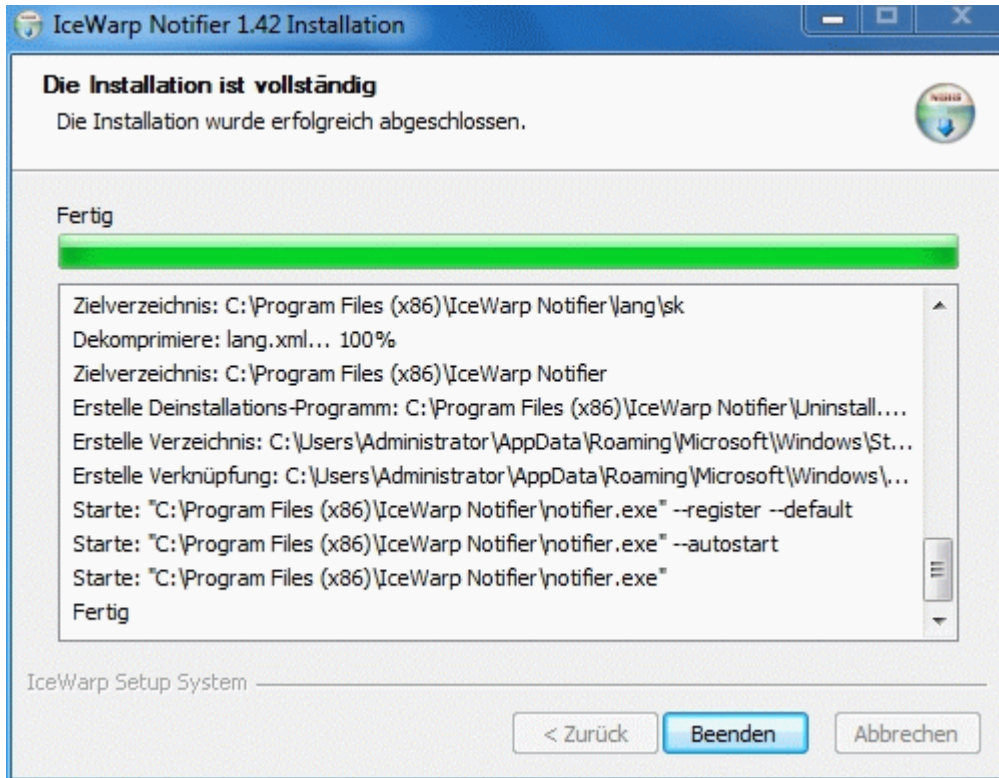

Vous êtes maintenant invité à saisir vos informations d'utilisateur, de serveur et d'enregistrement:

Saisissez sous détails de l'utilisateur:

- **E-mail:** l'adresse E-mail
- **Mot de passe:** le nom adapté au compte

Saisissez sous détails du serveur:

- **Serveur:** l'adresse du serveur sous la forme `imap.VotreDomain.ch`
(en remplaçant `VotreDomain` par le véritable nom de domaine)
- **Utilisateur:** l'adresse E-mail
- **URL:** l'URL pour Web Access sous la forme `http://imap.VotreDomain.ch`
(en remplaçant `VotreDomain` par le véritable nom de domaine)

Sélectionnez ensuite **OK**.

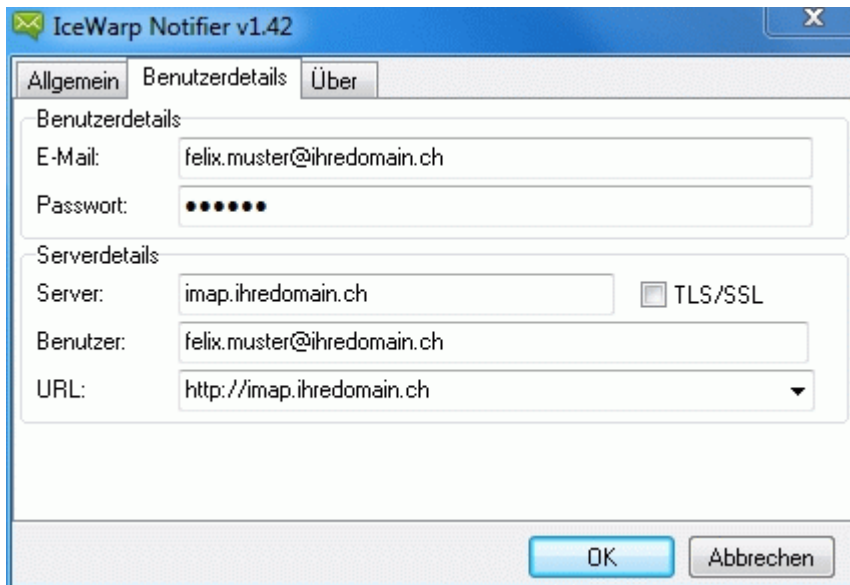

L'installation est terminée.

Configuration

Web Access

Afin d'utiliser le Notifier en relation avec Web Access dans des conditions optimales, il faut sélectionner l'option **Remarquer Login** dans la fenêtre du Login de Web Access.

Il n'y a que de cette façon que le Notifier peut se connecter automatiquement à Web Access.

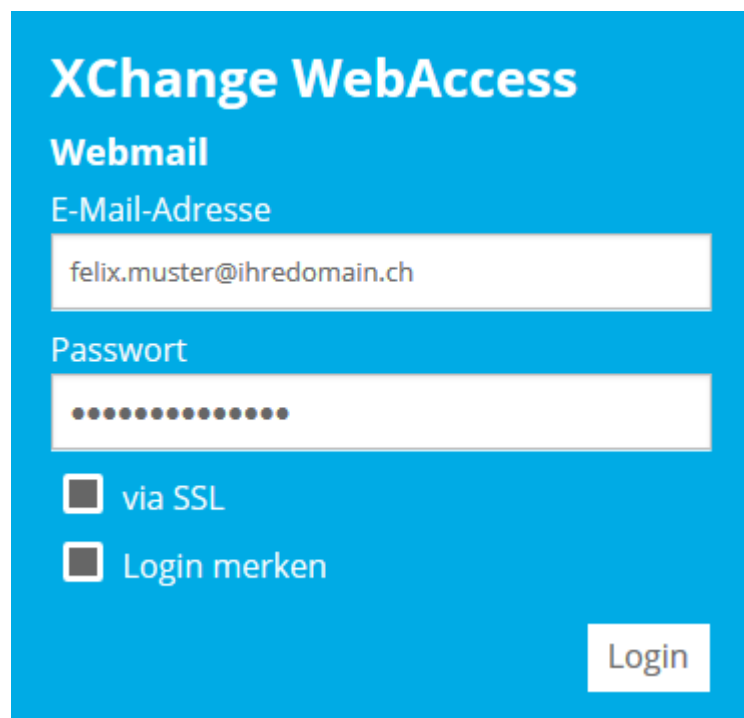

XChange WebAccess

Webmail

E-Mail-Adresse

felix.muster@ihredomain.ch

Passwort

.....

via SSL

Login merken

Login

Notifier

Dans la barre des tâches de votre ordinateur apparait maintenant l'icone Notifier ("Bulle de dialogue - enveloppe").

Faites un clic droit de la souris dessus et sélectionnez **Options...** dans le menu de contexte afin de procéder à d'autres réglages.

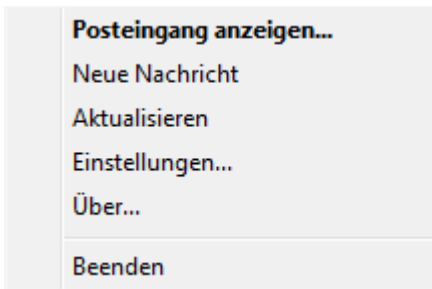

Sélectionnez le curseur **Généralités**.

Entre autres choses, vous pouvez déterminer si et comment vous serez averti en cas d'arrivée de nouveaux messages par E-mail, si le Notifier Webland doit être mis en œuvre automatiquement au démarrage de l'ordinateur ou si le Web Access doit être installé en qualité de programme standard pour les E-mails.

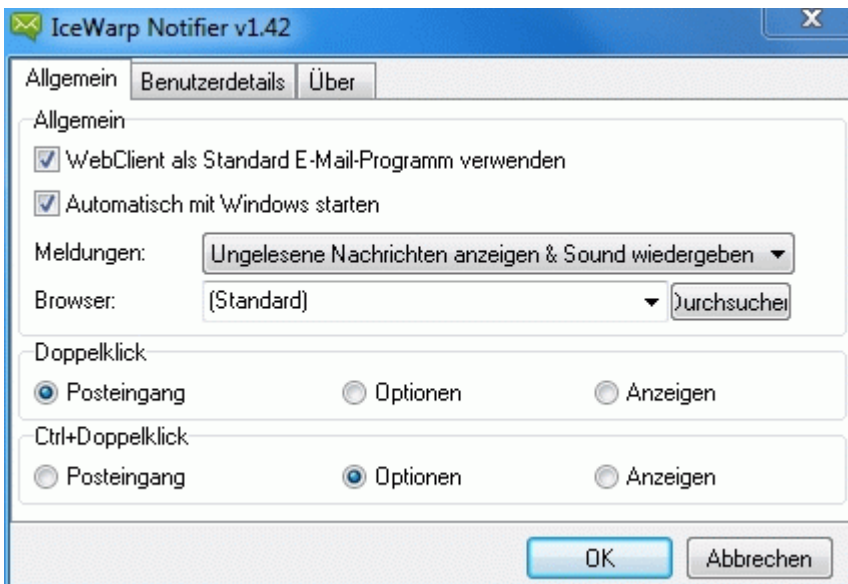

Copyright © Webland AG